**Valstybės įmonė Registrų centras**

# NEKILNOJAMOJO DAIKTO KADASTRINIŲ MATAVIMŲ BYLA

Tomas: **6**

Nekilnojamojo turto objektas: **Žemės sklypas su statiniais**

Žemės sklypo kadastrinis Nr.: **0101/0056:60**

Registro Nr.: **1/28312 (Žemės sklypas su statiniais)**

Adresas: **Vilniaus m. sav. Vilniaus m. A. Vivulskio g. 13**

Lapų skaičius: **26**

Tomo Nr. **6**
Registro **1/28312**

# BYLOS TOMO VIDAUS APYRAŠAS

| Eil. Nr. | Dokumento pavadinimas | Dokumento | | Lapų skaič. | Bylos lapų numeriai | Pastabos |
|---|---|---|---|---|---|---|
| | | Nr. | Data | | | |
| 1 | Statinio planas "STATINIŲ IŠDĖSTYMO PLANAS" | | 2024-12-20 | 2 | 1-2 | |
| 2 | PASTATO FOTONUOTRAUKOS 1F FORMA | | 2024-12-20 | 2 | 3-4 | |
| 3 | PASTATO PLANAI | | 2024-12-20 | 5 | 5-9 | |
| 4 | PASTATO IR JO SUDĖTINIŲ DALIŲ KADASTRO DUOMENYS 1A FORMA | | 2024-12-20 | 5 | 10-14 | |
| 5 | PASTATO IR JO SUDĖTINIŲ DALIŲ VERČIŲ NUSTATYMAS 2A FORMA | | 2024-12-20 | 2 | 15-16 | |
| 6 | PASTATO PATALPŲ PLOTŲ EKSPLIKACIJA 3 FORMA | | 2024-12-20 | 9 | 17-25 | |

Vidaus apyrašo lapų 25

_____
(pareigos, parašas, vardas, pavardė)

1120324890

STATINIŲ IŠDĖSTYMO PLANAS M 1:500

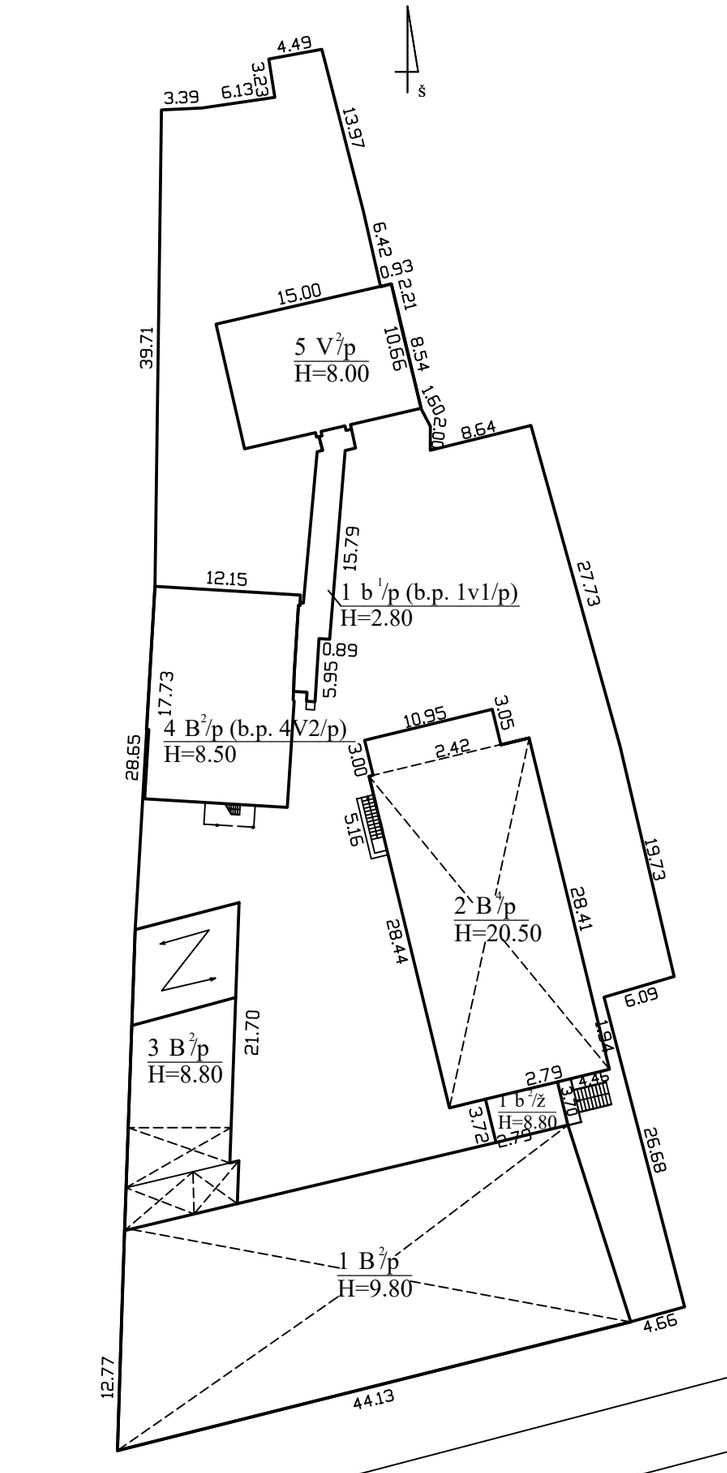


| | |
|---|---|
| Žemės sklypo kadastro Nr. | 0101/0056:60 |
| Žemės sklypo ribų duomenų šaltinis | 1998-08-10 Savivaldybės įmonės "Vilniaus planas" sudarytas žemės sklypo planas. |


Individualios veiklos pažymos nr. 354718
Tel. nr. +37063443807, el.paštas - egle@matininke.lt


| Matininko kvalifikacijos pažymėjimo Nr. | Pareigos | Vardas ir pavardė |
|---|---|---|
| 2M-M-1087 | Matininkė | |
| | | |

| | |
|---|---|
| Kad. duomenų nustatymo data | 2020-10-08 |
| Plano parengimo data | 2020-10-22 |
| Adresas | Vilniaus m. sav. Vilniaus m. A. Vivulskio g. 13A |

**ELEKTRONINIO DOKUMENTO METADUOMENYS**

**I. Dokumento pavadinimas (antraštė)** Statinių išdėstymo planas

**II.Dokumento sudarytojas (-ai)**

Marijana Jelenskaja, Vilnius, Studentų g. 39

**III. Dokumento registracijos data ir numeris** 2025-01-23 08:41:40, Nr. 1175372931

**IV. Pasirašymas**

**Parašo paskirtis:** pasirašymas
**Parašą sukūrusio asmens vardas, pavardė ir pareigos** Marijana Jelenskaja, Matininkė, Valstybės įmonė Registrų centras
**Sertifikatas išduotas:** Marijana Jelenskaja
**Parašo sukūrimo data ir laikas:** 2025-01-23 08:41:40
**Parašo formatas:** XAdES-BASELINE-T
**Laiko žymoje nurodytas laikas:** 2025-01-23 08:41:41
**Informacija apie sertifikavimo paslaugų teikėją:** RCSC IssuingCA
**Sertifikato galiojimo laikas** 2023-11-15 09:30:09 – 2025-11-14 09:30:09

**Parašo paskirtis:** registracija
**Parašą sukūrusio asmens vardas, pavardė ir pareigos** Nijolė Ramaneckienė, Vyresnioji kadastro specialistė, Valstybės įmonė Registrų centras
**Sertifikatas išduotas:** Nijolė Ramaneckienė
**Parašo sukūrimo data ir laikas:** 2025-02-06 08:43:52
**Parašo formatas:** XAdES-BASELINE-T
**Laiko žymoje nurodytas laikas:** 2025-02-06 08:43:52
**Informacija apie sertifikavimo paslaugų teikėją:** RCSC IssuingCA
**Sertifikato galiojimo laikas** 2023-11-24 11:12:31 – 2025-11-23 11:12:31

**V. Pagrindinio dokumento priedų skaičius** – 1

**VI. Pagrindinio dokumento pridedamų dokumentų skaičius** – 0

**VII. Pridedami dokumentai:** nėra priedų

**VIII. Dokumento specifikacijos identifikavimo žymuo** ADOC-V1.0

**IX. Programinės įrangos, kuria naudojantis sudarytas elektroninis dokumentas, pavadinimas**
RC-DSS

**X. Elektroninio dokumento grupė** BeDOC

**XI. Informacija apie elektroninio (-ių) parašo (-ų) tikrinimą (tikrinimo data)**
Visi dokumente esantys elektroniniai parašai galioja (2025-02-06 12:06:18)

**XII. Papildomi metaduomenys**
Nuorašą suformavo M.Jelenskaja, 2025-02-06 12:06:18 RC-DSS

Matininkas(-ė) kvalifikacijos pažymėjimo Nr. 2M-M-257, Lvivo g. 25-101 LT-09320 Vilnius, el. pašto adresas (-ai): el.: + 370 681 824 71

# PASTATO FOTONUOTRAUKOS

**Adresas** Vilniaus m. sav. Vilniaus m. A. Vivulskio g. 13
**Paskirties grupė** Administracinių
**Paskirtis** Administracinių
**Pavadinimas** Administracinis pastatas
**Žymėjimas plane** 6B2/p
**Kadastro duomenų nustatymo data** 2024-12-20 **Unikalus numeris** 4400-1991-6670







Matininkė

**ELEKTRONINIO DOKUMENTO METADUOMENYS**

**I. Dokumento pavadinimas (antraštė)** Statinio nuotraukos 1F forma

**II.Dokumento sudarytojas (-ai)**

**III. Dokumento registracijos data ir numeris** 2025-01-23 08:41:44, Nr. 1175220537

**IV. Pasirašymas**

**Parašo paskirtis:** pasirašymas
**Parašą sukūrusio asmens vardas, pavardė ir pareigos** Valstybės įmonė Registrų centras
**Sertifikatas išduotas:**
**Parašo sukūrimo data ir laikas:** 2025-01-23 08:41:44
**Parašo formatas:** XAdES-BASELINE-T
**Laiko žymoje nurodytas laikas:** 2025-01-23 08:41:45
**Informacija apie sertifikavimo paslaugų teikėją:** RCSC IssuingCA
**Sertifikato galiojimo laikas** 2023-11-15 09:30:09 – 2025-11-14 09:30:09

**Parašo paskirtis:** registracija
**Parašą sukūrusio as**
Valstybės įmonė Regi
**Sertifikatas išduotas**
**Parašo sukūrimo data**
**Parašo formatas:** XAd
**Laiko žymoje nurodytas laikas:** 2025-02-06 08:43:54
**Informacija apie sertifikavimo paslaugų teikėją:** RCSC IssuingCA
**Sertifikato galiojimo laikas** 2023-11-24 11:12:31 – 2025-11-23 11:12:31

**V. Pagrindinio dokumento priedų skaičius** – 2

**VI. Pagrindinio dokumento pridedamų dokumentų skaičius** – 0

**VII. Pridedami dokumentai:** nėra priedų

**VIII. Dokumento specifikacijos identifikavimo žymuo** ADOC-V1.0

**IX. Programinės įrangos, kuria naudojantis sudarytas elektroninis dokumentas, pavadinimas**
RC-DSS

**X. Elektroninio dokumento grupė** BeDOC

**XI. Informacija apie elektroninio (-ių) parašo (-ų) tikrinimą (tikrinimo data)**
Visi dokumente esantys elektroniniai parašai galioja (2025-02-06 12:06:32)

**XII. Papildomi metaduomenys**
Nuorašą suformavo M.Jelenskaja, 2025-02-06 12:06:32 RC-DSS

*1175220537*

RŪSYS

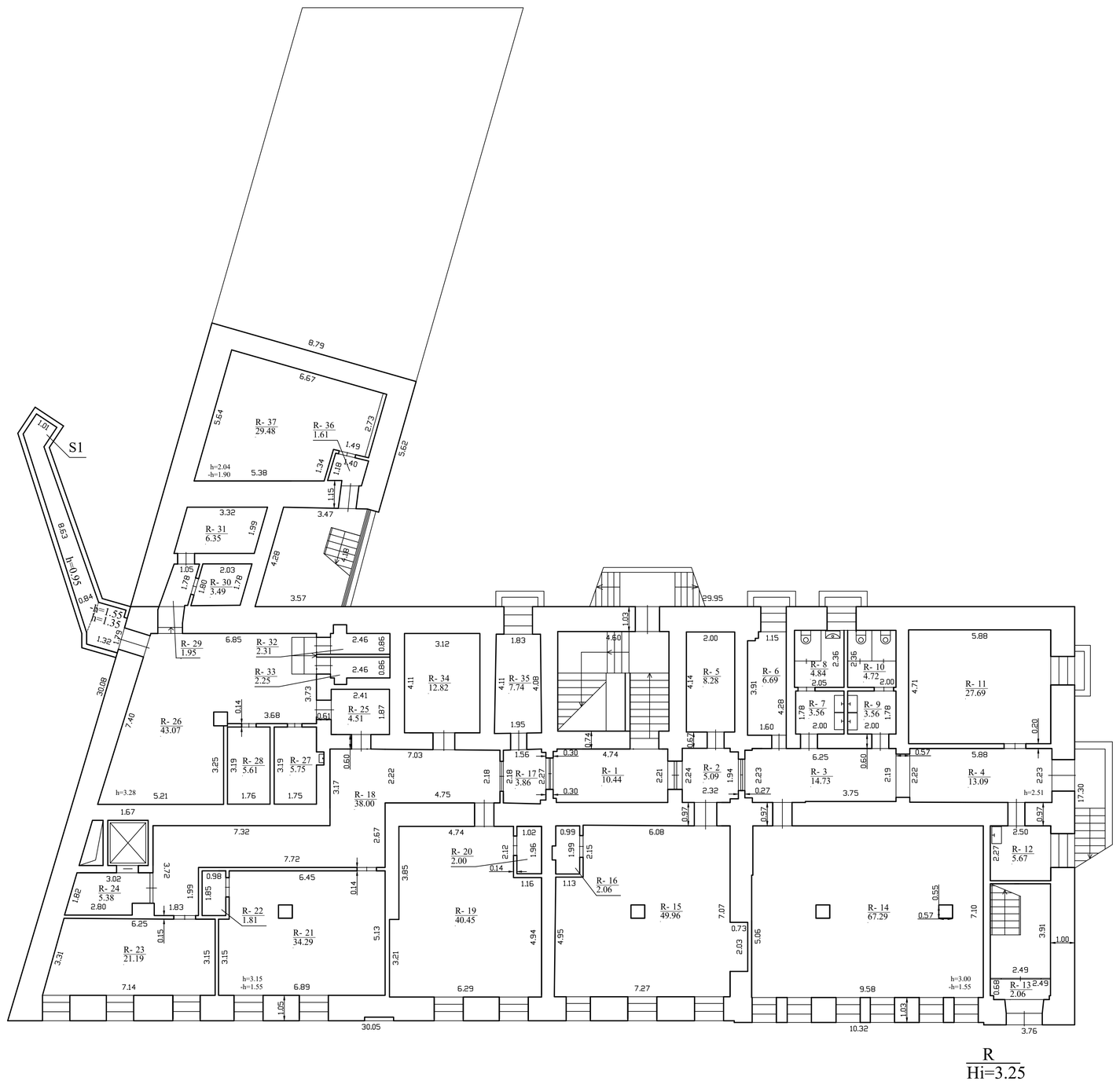


R
Hi=3.25

| | | |
|---|---|---|
| Lvivo g. 25-101 LT-09320 Vilnius, el. paštо adresas (-ai): tel.: + 370 681 824 71 | | |
| Matininko kvalifikacijos pažymėjimo Nr. | Pareigos | Vardas ir pavardė |
| 2M-M-257 | Matininkė | |
| | | |
| Adresas: Vilniaus m. sav. Vilniaus m. A. Vivulskio g. 13 | | |
| Pastato žymėjimas plane | 6B2/p | |
| Kadastro duomenų nustatymo data | 2024-12-20 | |
| Plano parengimo data | 2024-12-20 | |
| Mastelis | 1:100 | |

1175372770

PIRMAS AUKŠTAS

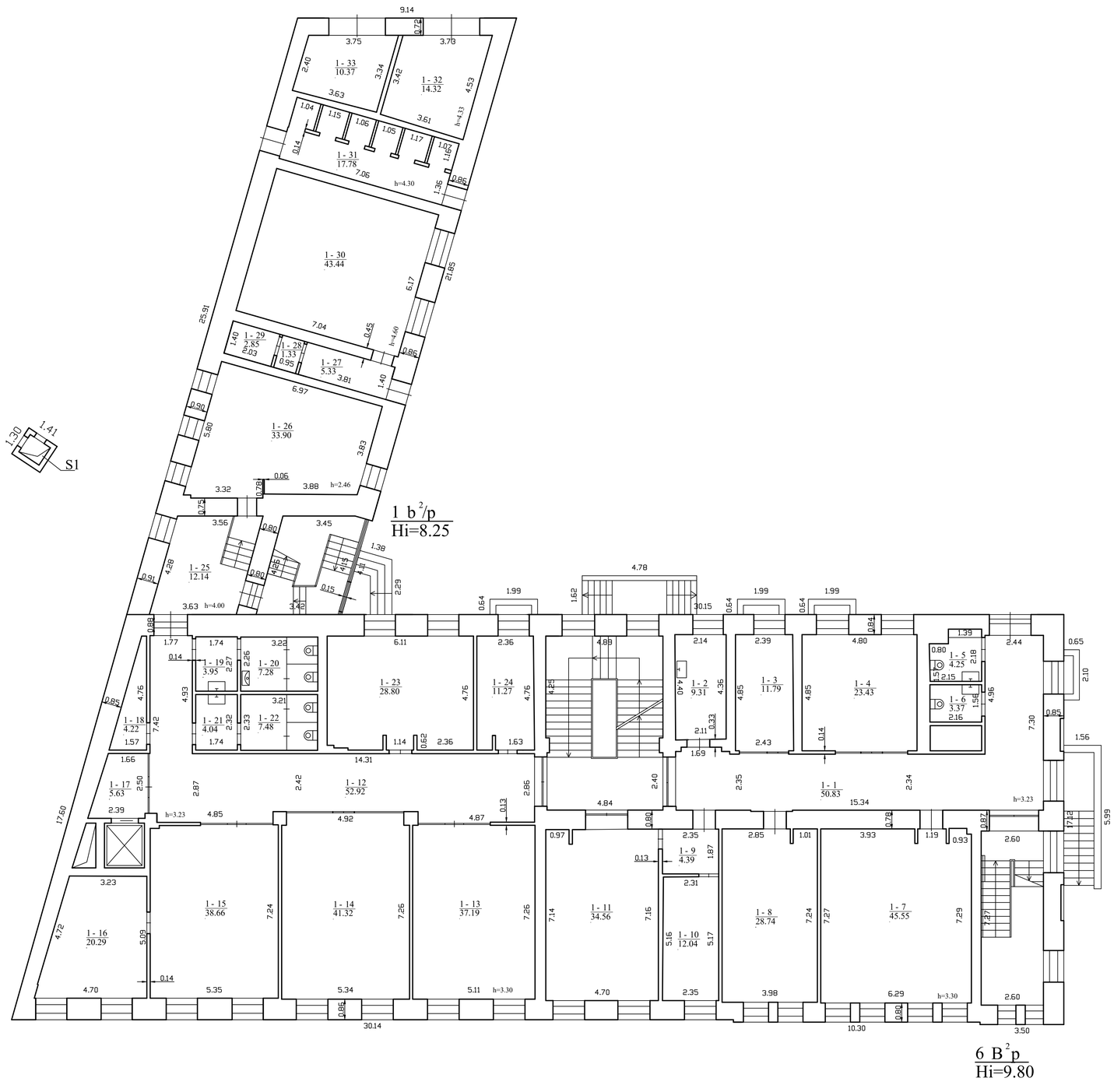


| Lvivo g. 25-101 LT-09320 Vilnius, el. pašto adresas (-ai): L: + 370 681 824 71 | | |
|---|---|---|
| Matininko kvalifikacijos pažymėjimo Nr. | Pareigos | Vardas ir pavardė |
| 2M-M-257 | Matininkė | MARIJANA JELENSKAJA |
| | | |
| | | |
| Adresas: Vilniaus m. sav. Vilniaus m. A. Vivulskio g. 13 | | |
| Pastato žymėjimas plane | | 6B2/p |
| Kadastro duomenų nustatymo data | | 2024-12-20 |
| Plano parengimo data | | 2024-12-20 |
| Mastelis | | 1:100 |

1175372770

ANTRAS AUKŠTAS

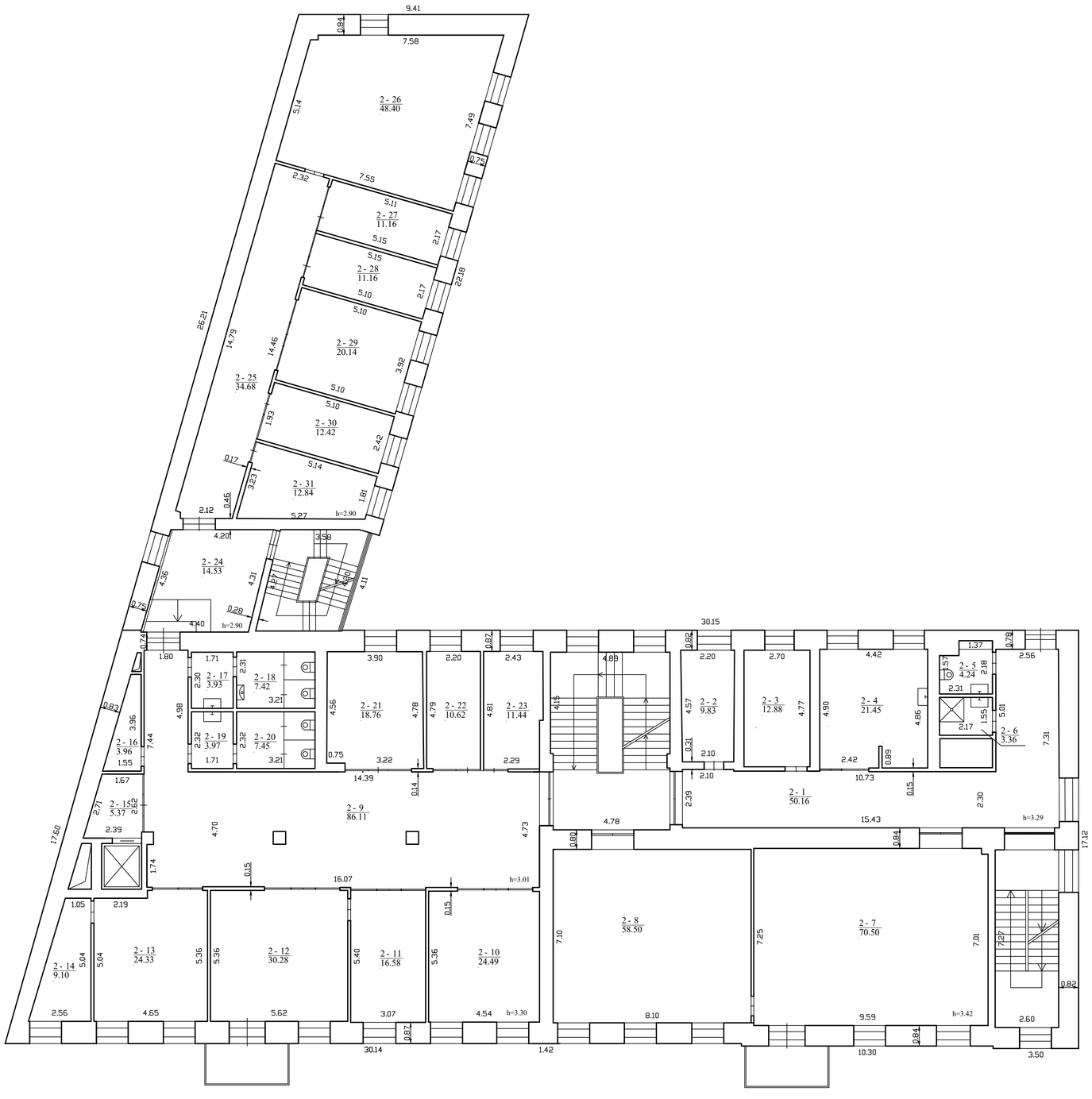



Lvivo g. 25-101 LT-09320 Vilnius, el. pašto adresas (-ai):
el.: + 370 681 824 71


| Matininko kvalifikacijos pažymėjimo Nr. | Pareigos | Vardas ir pavardė |
|---|---|---|
| 2M-M-257 | Matininkė | |
| | | |
| | | |

Adresas: Vilniaus m. sav. Vilniaus m. A. Vivulskio g. 13

| | |
|---|---|
| Pastato žymėjimas plane | 6B2/p |
| Kadastro duomenų nustatymo data | 2024-12-20 |
| Plano parengimo data | 2024-12-20 |
| Mastelis | 1:100 |

1175372770

PASTOGĖ

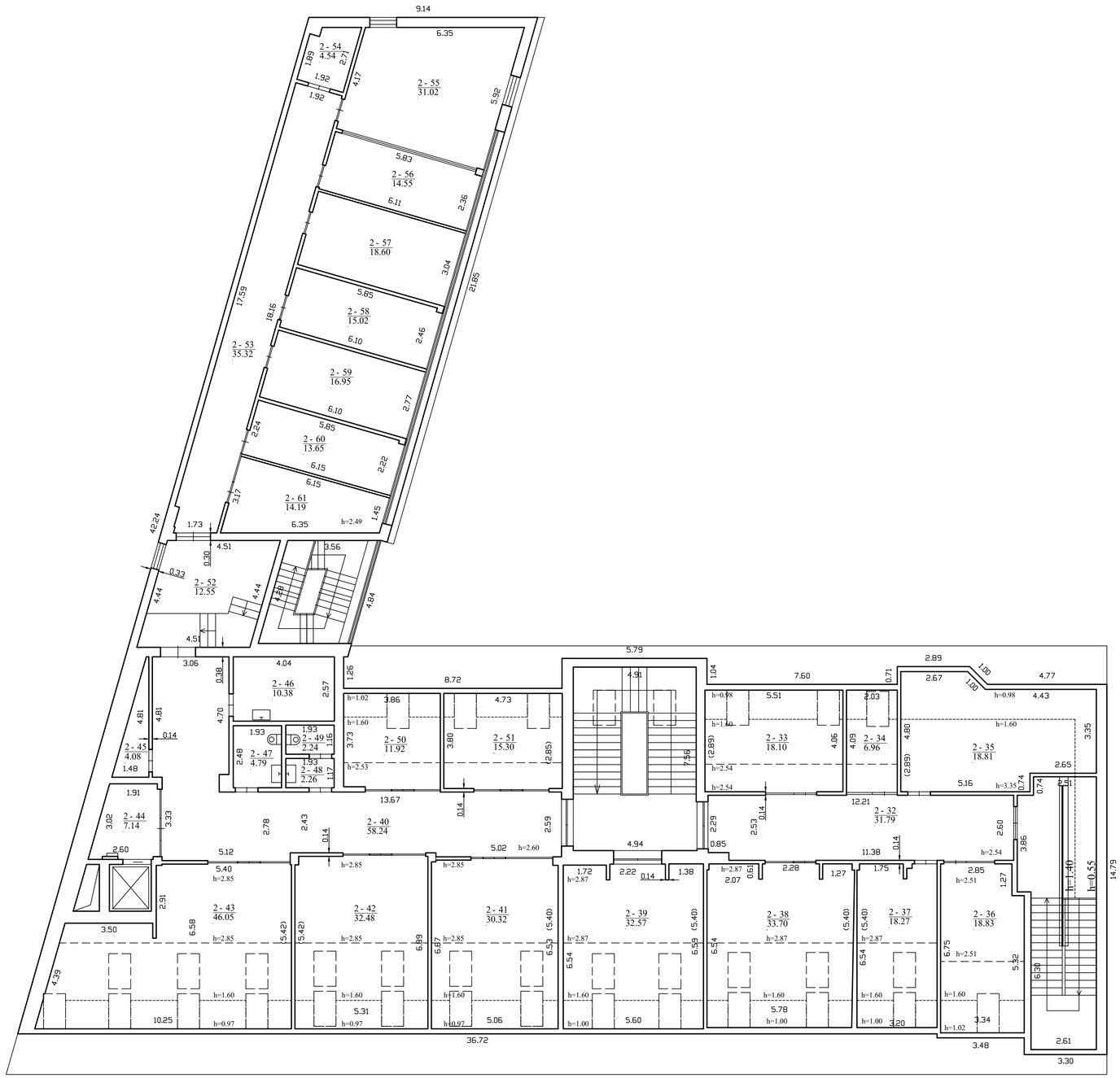



Lvivo g. 25-101 LT-09320 Vilnius, el. pašto adresas (-ai):
tel.: + 370 681 824 71


| Matininko kvalifikacijos pažymėjimo Nr. | Pareigos | Vardas ir pavardė |
|---|---|---|
| 2M-M-257 | Matininkė | |
| | | |

Adresas: Vilniaus m. sav. Vilniaus m. A. Vivulskio g. 13

| | |
|---|---|
| Pastato žymėjimas plane | 6B2/p |
| Kadastro duomenų nustatymo data | 2024-12-20 |
| Plano parengimo data | 2024-12-20 |
| Mastelis | 1:100 |

1175372770

**ELEKTRONINIO DOKUMENTO METADUOMENYS**

**I. Dokumento pavadinimas (antraštė)** Statinio planai

**II.Dokumento sudarytojas (-ai)**

Marijana Jelenskaja, Vilnius, Studentų g. 39

**III. Dokumento registracijos data ir numeris** 2025-01-23 08:41:42, Nr. 1175372770

**IV. Pasirašymas**

**Parašo paskirtis:** pasirašymas
**Parašą sukūrusio asmens vardas, pavardė ir pareigos** Marijana Jelenskaja, Matininkė, Valstybės įmonė Registrų centras
**Sertifikatas išduotas:** Marijana Jelenskaja
**Parašo sukūrimo data ir laikas:** 2025-01-23 08:41:42
**Parašo formatas:** XAdES-BASELINE-T
**Laiko žymoje nurodytas laikas:** 2025-01-23 08:41:42
**Informacija apie sertifikavimo paslaugų teikėją:** RCSC IssuingCA
**Sertifikato galiojimo laikas** 2023-11-15 09:30:09 – 2025-11-14 09:30:09

**Parašo paskirtis:** registracija
**Parašą sukūrusio asmens vardas, pavardė ir pareigos** Nijolė Ramaneckienė, Vyresnioji kadastro specialistė, Valstybės įmonė Registrų centras
**Sertifikatas išduotas:** Nijolė Ramaneckienė
**Parašo sukūrimo data ir laikas:** 2025-02-06 08:44:00
**Parašo formatas:** XAdES-BASELINE-T
**Laiko žymoje nurodytas laikas:** 2025-02-06 08:44:01
**Informacija apie sertifikavimo paslaugų teikėją:** RCSC IssuingCA
**Sertifikato galiojimo laikas** 2023-11-24 11:12:31 – 2025-11-23 11:12:31

**V. Pagrindinio dokumento priedų skaičius** – 1

**VI. Pagrindinio dokumento pridedamų dokumentų skaičius** – 0

**VII. Pridedami dokumentai:** nėra priedų

**VIII. Dokumento specifikacijos identifikavimo žymuo** ADOC-V1.0

**IX. Programinės įrangos, kuria naudojantis sudarytas elektroninis dokumentas, pavadinimas**
RC-DSS

**X. Elektroninio dokumento grupė** BeDOC

**XI. Informacija apie elektroninio (-ių) parašo (-ų) tikrinimą (tikrinimo data)**
Visi dokumente esantys elektroniniai parašai galioja (2025-02-06 12:08:07)

**XII. Papildomi metaduomenys**
Nuorašą suformavo M.Jelenskaja, 2025-02-06 12:08:07 RC-DSS

Matininkas(-ė) MARIJANA JELENSKAJA, kvalifikacijos pažymėjimo Nr. 2M-M-257, Lvivo g. 25-101 LT-09320 Vilnius, el. pašto adresas (-ai): Marijana.Jelenskaja@registrucentras.lt, tel.: + 370 681 824 71

# PASTATO IR JO SUDĖTINIŲ DALIŲ KADASTRO DUOMENYS

## Pastato kadastro duomenys

**Adresas** Vilniaus m. sav. Vilniaus m. A. Vivulskio g. 13
**Paskirties grupė** Administracinių
**Paskirtis** Administracinių
**Pavadinimas** Administracinis pastatas
**Žymėjimas plane** 6B2/p
**Kadastro duomenų nustatymo data** 2024-12-20 **Žemės sklypo kadastro Nr.** 0101/0056:60
**Statybos būklė** **Unikalus numeris** 4400-1991-6670

| | | | |
|---|---|---|---|
| **Statinio kategorija:** | Ypatingasis | **Pamatai:** | Betonas |
| **Paskirties grupių požymis:** | Monofunkcinis | **Sienos:** | Plytos |
| **Statybos pradžios metai:** | 1952 | **Perdanga:** | Gelžbetonis |
| **Statybos pabaigos metai:** | 2008 | **Stogo konstrukcija:** | Šlaitinis |
| **Rekonstravimo pradžios metai:** | 2008 | **Stogo danga:** | Metalas |
| **Rekonstravimo pabaigos metai:** | 2008 | **Išorės apdaila:** | Nėra |
| **Kap. remonto pradžios metai:** | | **Pertvaros:** | Plytos |
| **Kap. remonto pabaigos metai:** | | **Grindys:** | Linoleumas |
| **Atnaujinimo (modernizavimo) pradžios metai:** | | **Langai:** | Mediniai |
| **Atnaujinimo (modernizavimo) pabaigos metai:** | | **Durys:** | Medinės |
| **Papr. remonto pradžios metai:** | 2024 | **Vidaus apdaila:** | Dažai |
| **Papr. remonto pabaigos metai:** | 2024 | **Šildymas:** | Bendr. centr. šild. sist. |
| **Kultūros paveldo objekto tvarkomųjų statybos darbų ir/ar tvarkybos darbų pradžios metai:** | | **Vandentiekis:** | Komunalinis vandentiekis |
| **Kultūros paveldo objekto tvarkomųjų statybos darbų ir/ar tvarkybos darbų pabaigos metai:** | | **Nuotekų šalinimas:** | Komunalinis nuotekų šalinimas |
| **Baigtumo procentas: %** | 100 | **Dujos:** | Nėra |
| **Aukštų skaičius:** | 2 | **Karštas vanduo:** | Yra |
| **Tūris: kub. m** | 14020 | **Elektra:** | Yra |
| **Bendras plotas: kv. m** | 2377,1 | **Viryklė:** | Nėra |
| **Užstatytas plotas: kv. m** | 1027 | **Vonios kambarys:** | Yra |
| **Užimtas plotas: kv. m** | 1035 | **Vėdinimas ir kondicionavimas:** | Vėdinimas |
| **Plotas bruto: kv. m** | 3601 | **Pastate esančių patalpų (butų) pritaikymas slėptuvei ar priedangai:** | Nėra |
| **Bendras patalpų (butų), kuriose insoliacijos norma kompensuota, skaičius: vnt.** | | **Koordinatė X:** | 6061093 |
| **Bendras patalpų (butų), kuriose insoliacijos norma kompensuota, plotas: kv. m** | | **Koordinatė Y:** | 581802 |

## Pastato sudėtinės dalies kadastro duomenys

| | | | |
|---|---|---|---|
| **Žymėjimas** | 6B2/p | | |
| **Pavadinimas** | Administracinis pastatas | | |
| **Statybos pradžios metai:** | 1952 | **Tūris: kub. m** | 6885 |
| **Statybos pabaigos metai:** | 1952 | **Bendras plotas: kv. m** | 1390,27 |
| **Rekonstravimo pradžios metai:** | 2008 | **Pamatai:** | Betonas |
| **Rekonstravimo pabaigos metai:** | 2008 | **Sienos:** | Plytos |
| **Kap. remonto pradžios metai:** | | **Perdanga:** | Gelžbetonis |
| **Kap. remonto pabaigos metai:** | | **Stogo konstrukcija:** | Šlaitinis |
| **Atnaujinimo (modernizavimo) pradžios metai:** | | **Stogo danga:** | Metalas |
| **Atnaujinimo (modernizavimo) pabaigos metai:** | | **Išorės apdaila:** | Nėra |
| **Papr. remonto pradžios metai:** | 2024 | **Pertvaros:** | Plytos |
| **Papr. remonto pabaigos metai:** | 2024 | **Grindys:** | Linoleumas |
| **Kultūros paveldo objekto tvarkomųjų statybos darbų ir/ar tvarkybos darbų pradžios metai:** | | **Langai:** | Mediniai |
| **Kultūros paveldo objekto tvarkomųjų statybos darbų ir/ar tvarkybos darbų pabaigos metai:** | | **Durys:** | Medinės |
| **Baigtumo procentas: %** | 100 | **Vidaus apdaila:** | Dažai |
| **Aukštų skaičius:** | 2 | | |

## Pastato sudėtinės dalies kadastro duomenys

| | | | |
|---|---|---|---|
| **Žymėjimas** | R | | |
| **Pavadinimas** | Rūsys | | |
| **Statybos pradžios metai:** | 1952 | **Baigtumo procentas: %** | 100 |
| **Statybos pabaigos metai:** | 1952 | **Aukštų skaičius:** | 1 |
| **Rekonstravimo pradžios metai:** | 2008 | **Tūris: kub. m** | 2603 |
| **Rekonstravimo pabaigos metai:** | 2008 | **Bendras plotas: kv. m** | 472,56 |
| **Kap. remonto pradžios metai:** | | **Sienos:** | Plytos |
| **Kap. remonto pabaigos metai:** | | **Perdanga:** | Gelžbetonis |
| **Atnaujinimo (modernizavimo) pradžios metai:** | | **Išorės apdaila:** | Tinkas, dažai |
| **Atnaujinimo (modernizavimo) pabaigos metai:** | | **Pertvaros:** | Plytos |
| **Papr. remonto pradžios metai:** | 2024 | **Grindys:** | Keraminės plytelės |
| **Papr. remonto pabaigos metai:** | 2024 | **Langai:** | Mediniai |
| **Kultūros paveldo objekto tvarkomųjų statybos darbų ir/ar tvarkybos darbų pradžios metai:** | | **Durys:** | Plastikinės |
| **Kultūros paveldo objekto tvarkomųjų statybos darbų ir/ar tvarkybos darbų pabaigos metai:** | | **Vidaus apdaila:** | Dažai |

## Pastato sudėtinės dalies kadastro duomenys

| | | | |
|---|---|---|---|
| **Žymėjimas** | M | | |
| **Pavadinimas** | Pastogės patalpos | | |
| **Statybos pradžios metai:** | 2008 | **Baigtumo procentas: %** | 100 |
| **Statybos pabaigos metai:** | 2008 | **Tūris: kub. m** | 2620 |
| **Rekonstravimo pradžios metai:** | | **Bendras plotas: kv. m** | 176,39 |
| **Rekonstravimo pabaigos metai:** | | **Sienos:** | Plytos |
| **Kap. remonto pradžios metai:** | | **Perdanga:** | Medis |
| **Kap. remonto pabaigos metai:** | | **Išorės apdaila:** | Nėra |
| **Atnaujinimo (modernizavimo) pradžios metai:** | | **Pertvaros:** | Gipso kartonas |
| **Atnaujinimo (modernizavimo) pabaigos metai:** | | **Grindys:** | Linoleumas |
| **Papr. remonto pradžios metai:** | 2024 | **Langai:** | Mediniai |
| **Papr. remonto pabaigos metai:** | 2024 | **Durys:** | Plastikinės |
| **Kultūros paveldo objekto tvarkomųjų statybos darbų ir/ar tvarkybos darbų pradžios metai:** | | **Vidaus apdaila:** | Dažai |
| **Kultūros paveldo objekto tvarkomųjų statybos darbų ir/ar tvarkybos darbų pabaigos metai:** | | | |

## Pastato sudėtinės dalies kadastro duomenys

| | | | |
|---|---|---|---|
| **Žymėjimas** | 1b2/p | | |
| **Pavadinimas** | Priestatas | | |
| **Statybos pradžios metai:** | 1952 | **Tūris: kub. m** | 1892 |
| **Statybos pabaigos metai:** | 1952 | **Bendras plotas: kv. m** | 337,88 |
| **Rekonstravimo pradžios metai:** | 2008 | **Pamatai:** | Betonas |
| **Rekonstravimo pabaigos metai:** | 2008 | **Sienos:** | Plytos |
| **Kap. remonto pradžios metai:** | | **Perdanga:** | Gelžbetonis |
| **Kap. remonto pabaigos metai:** | | **Stogo konstrukcija:** | Plokščiasis |
| **Atnaujinimo (modernizavimo) pradžios metai:** | | **Stogo danga:** | Ruberoidas |
| **Atnaujinimo (modernizavimo) pabaigos metai:** | | **Išorės apdaila:** | Dekoratyvinis plytų mūras |
| **Papr. remonto pradžios metai:** | 2024 | **Pertvaros:** | Gipso kartonas |
| **Papr. remonto pabaigos metai:** | 2024 | **Grindys:** | Linoleumas |
| **Kultūros paveldo objekto tvarkomųjų statybos darbų ir/ar tvarkybos darbų pradžios metai:** | | **Langai:** | Plastikiniai |
| **Kultūros paveldo objekto tvarkomųjų statybos darbų ir/ar tvarkybos darbų pabaigos metai:** | | **Durys:** | Plastikinės |
| **Baigtumo procentas: %** | 100 | **Vidaus apdaila:** | Dažai |
| **Aukštų skaičius:** | 2 | | |

## Pastato sudėtinės dalies kadastro duomenys

| | | | |
|---|---|---|---|
| **Žymėjimas** | s1 | | |
| **Pavadinimas** | Avarinis išėjimas | | |
| **Statybos pradžios metai:** | 1952 | **Tūris: kub. m** | 20 |
| **Statybos pabaigos metai:** | 1952 | **Bendras plotas: kv. m** | 0 |
| **Rekonstravimo pradžios metai:** | | **Pamatai:** | Betonas |
| **Rekonstravimo pabaigos metai:** | | **Sienos:** | Monolitinis betonas |
| **Kap. remonto pradžios metai:** | | **Perdanga:** | Gelžbetonis |
| **Kap. remonto pabaigos metai:** | | **Stogo konstrukcija:** | Šlaitinis |
| **Atnaujinimo (modernizavimo) pradžios metai:** | | **Stogo danga:** | Betonas |
| **Atnaujinimo (modernizavimo) pabaigos metai:** | | **Išorės apdaila:** | Nėra |
| **Papr. remonto pradžios metai:** | | **Pertvaros:** | Nėra |
| **Papr. remonto pabaigos metai:** | | **Grindys:** | Nėra |
| **Kultūros paveldo objekto tvarkomųjų statybos darbų ir/ar tvarkybos darbų pradžios metai:** | | **Langai:** | Nėra |
| **Kultūros paveldo objekto tvarkomųjų statybos darbų ir/ar tvarkybos darbų pabaigos metai:** | | **Durys:** | Nėra |
| **Baigtumo procentas: %** | 100 | **Vidaus apdaila:** | Nėra |
| **Aukštų skaičius:** | 1 | | |

**ELEKTRONINIO DOKUMENTO METADUOMENYS**

**I. Dokumento pavadinimas (antraštė)** Pagrindinio pastato ir jo dalių kadastro duomenys

**II.Dokumento sudarytojas (-ai)**

**III. Dokumento registracijos data ir numeris** 2025-01-23 08:41:46, Nr. 1175371841

**IV. Pasirašymas**

**Parašo paskirtis:** pasirašymas
**Parašą sukūrusio asmens vardas, pavardė ir pareigos** _____
Registrų centras
**Sertifikatas išduotas:**
**Parašo sukūrimo data ir laikas:** 2025-01-23 08:41:46
**Parašo formatas:** XAdES-BASELINE-T
**Laiko žymoje nurodytas laikas:** 2025-01-23 08:41:47
**Informacija apie sertifikavimo paslaugų teikėją:** RCSC IssuingCA
**Sertifikato galiojimo laikas** 2023-11-15 09:30:09 – 2025-11-14 09:30:09

**Parašo paskirtis:** registracija
**Parašą sukūrusio asmens vardas, pavardė ir pareigos** _____
Valstybės įmonė Registrų centras
**Sertifikatas išduotas:**
**Parašo sukūrimo data ir laikas:** 2025-02-06 08:43:55
**Parašo formatas:** XAdES-BASELINE-T
**Laiko žymoje nurodytas laikas:** 2025-02-06 08:43:56
**Informacija apie sertifikavimo paslaugų teikėją:** RCSC IssuingCA
**Sertifikato galiojimo laikas** 2023-11-24 11:12:31 – 2025-11-23 11:12:31

**V. Pagrindinio dokumento priedų skaičius** – 0

**VI. Pagrindinio dokumento pridedamų dokumentų skaičius** – 0

**VII. Pridedami dokumentai:** nėra priedų

**VIII. Dokumento specifikacijos identifikavimo žymuo** ADOC-V1.0

**IX. Programinės įrangos, kuria naudojantis sudarytas elektroninis dokumentas, pavadinimas**
RC-DSS

**X. Elektroninio dokumento grupė** BeDOC

**XI. Informacija apie elektroninio (-ių) parašo (-ų) tikrinimą (tikrinimo data)**
Visi dokumente esantys elektroniniai parašai galioja (2025-02-06 12:07:18)

**XII. Papildomi metaduomenys**
Nuorašą suformavo M.Jelenskaja, 2025-02-06 12:07:18 RC-DSS



**Elektroninio dokumento nuorašas**

Matininkas(-ė)

Lvivo g. 25-101 LT-09320 Vilnius, el. pašto adresas (-ai)
370 681 824 71

# PASTATO IR JO SUDĖTINIŲ DALIŲ VERČIŲ NUSTATYMAS

**Adresas** Vilniaus m. sav. Vilniaus m. A. Vivulskio g. 13
**Unikalus numeris** 4400-1991-6670
**Vertės nustatymo data** 2024-12-20

| Žymėjimas | Pavadinimas | Kasmetinis vertės mažinimo koeficientas | Matavimo vienetas | Kiekis | Įkainojimo pagrindas | Vieneto vidutinė statybos vertė, Eur | Atkūrimo kaštai (statybinė vertė), Eur | Nusidėvėjimas % | Atkuriamoji vertė, Eur | Vietovės pataisos koeficientas | Vidutinė rinkos vertė, Eur |
|---|---|---|---|---|---|---|---|---|---|---|---|
| 1 | 2 | 3 | 4 | 5 | 6 | 7 | 8 | 9 | 10 | 11 | 12 |
| 6B2/p | Administracinis pastatas | 0.8 | kub. m | 14020 | Modelis:25495 | 214.58 | 3008000 | 23 | 2316000 | | 2121000 |
| 6B2/p | Administracinis pastatas | 0.8 | kub. m | 6885 | NTK 2024-2.5.7 | 215.99 | | 24 | | | |
| R | Rūsys | 0.8 | kub. m | 2603 | NTK 2024-2.5.7 | 215.99 | | 24 | | | |
| M | Pastogės patalpos | 0.8 | kub. m | 2620 | NTK 2024-2.5.7 | 215.99 | | 16 | | | |
| 1b2/p | Priestatas | 0.8 | kub. m | 1892 | NTK 2024-2.5.7 | 207.8 | | 24 | | | |
| s1 | Avarinis išėjimas | 0.7 | kub. m | 20 | NTK 2024-2.5.7 | 0 | | 52 | | | |

Matininkė

*11753718 42*

**ELEKTRONINIO DOKUMENTO METADUOMENYS**

**I. Dokumento pavadinimas (antraštė)** Pagrindinio pastato ir jo dalių įkainojimas (perkainojimas)

**II.Dokumento sudarytojas (-ai)**

**III. Dokumento registracijos data ir numeris** 2025-01-23 08:41:48, Nr. 1175371842

**IV. Pasirašymas**

**Parašo paskirtis:** pasirašymas
**Parašą sukūrusio asmens vardas, pavardė ir pareigos** _____
Registrų centras
**Sertifikatas išduotas:**
**Parašo sukūrimo data ir laikas:** 2025-01-23 08:41:48
**Parašo formatas:** XAdES-BASELINE-T
**Laiko žymoje nurodytas laikas:** 2025-01-23 08:41:48
**Informacija apie sertifikavimo paslaugų teikėją:** RCSC IssuingCA
**Sertifikato galiojimo laikas** 2023-11-15 09:30:09 – 2025-11-14 09:30:09

**Parašo paskirtis:** registracija
**Parašą sukūrusio asmens vardas, pavardė ir pareigos** _____
Valstybės įmonė Registrų centras
**Sertifikatas išduotas:**
**Parašo sukūrimo data ir laikas:** 2025-02-06 08:43:57
**Parašo formatas:** XAdES-BASELINE-T
**Laiko žymoje nurodytas laikas:** 2025-02-06 08:43:57
**Informacija apie sertifikavimo paslaugų teikėją:** RCSC IssuingCA
**Sertifikato galiojimo laikas** 2023-11-24 11:12:31 – 2025-11-23 11:12:31

**V. Pagrindinio dokumento priedų skaičius** – 0

**VI. Pagrindinio dokumento pridedamų dokumentų skaičius** – 0

**VII. Pridedami dokumentai:** nėra priedų

**VIII. Dokumento specifikacijos identifikavimo žymuo** ADOC-V1.0

**IX. Programinės įrangos, kuria naudojantis sudarytas elektroninis dokumentas, pavadinimas**
RC-DSS

**X. Elektroninio dokumento grupė** BeDOC

**XI. Informacija apie elektroninio (-ių) parašo (-ų) tikrinimą (tikrinimo data)**
Visi dokumente esantys elektroniniai parašai galioja (2025-02-06 12:07:27)

**XII. Papildomi metaduomenys**
Nuorašą suformavo M.Jelenskaja, 2025-02-06 12:07:27 RC-DSS



3 FORMA

Matininkas(-ė) , kvalifikacijos pažymėjimo Nr. 2M-M-257, Lvivo g. 25-101 LT-09320 Vilnius, el. pašto adresas (-ai): Marijana.Jelenskaja@registrucentras.lt, tel.: + 370 681 824 71

# PASTATO PATALPŲ PLOTŲ EKSPLIKACIJA

**Adresas** Vilniaus m. sav. Vilniaus m. A. Vivulskio g. 13
**Paskirties grupė** Administracinių
**Paskirtis** Administracinių
**Pavadinimas** Administracinis pastatas
**Žymėjimas plane** 6B2/p
**Kadastro duomenų nustatymo data** 2024-12-20 **Unikalus numeris** 4400-1991-6670

| Aukšto Nr. | Patalpos pažymėjimas plane | | Patalpų pavadinimas | Bendras plotas m² | Gyvenamosios paskirties patalpų | | | | | | | Negyvenamosios paskirties patalpų | | |
|---|---|---|---|---|---|---|---|---|---|---|---|---|---|---|
| | | | | | Naudingasis plotas m² | Iš to skaičiaus | | | Pagalbinis nenaudingasis plotas m² | Rūsių (pusrūsių) plotas m² | Garažų plotas m² | Pagrindinis plotas m² | Pagalbinis plotas m² | Naudingasis plotas m² |
| | 1 simbolis | 2 simbolis | | | | Gyvenamasis plotas m² | Verslo plotas m² | Pagalbinis naudingasis plotas m² | | | | | | |
| 1 | 2 | 3 | 4 | 5 | 6 | 7 | 8 | 9 | 10 | 11 | 12 | 13 | 14 | 15 |
| R | R | 1 | Koridorius | 10,44 | | | | | | | | | 10,44 | |
| R | R | 2 | Koridorius | 5,09 | | | | | | | | | 5,09 | |
| R | R | 3 | Koridorius | 14,73 | | | | | | | | | 14,73 | |
| R | R | 4 | Koridorius | 13,09 | | | | | | | | | 13,09 | |
| R | R | 5 | Civilinės apsaugos priemonių saugojimo vieta | 8,28 | | | | | | | | | 8,28 | |

| 1 | 2 | 3 | 4 | 5 | 6 | 7 | 8 | 9 | 10 | 11 | 12 | 13 | 14 | 15 |
|---|---|---|---|---|---|---|---|---|---|---|---|---|---|---|
| R | R | 6 | Elektros skydinė | 6,69 | | | | | | | | | 6,69 | |
| R | R | 7 | Sanitarinis mazgas | 3,56 | | | | | | | | | 3,56 | |
| R | R | 8 | Sanitarinis mazgas | 4,84 | | | | | | | | | 4,84 | |
| R | R | 9 | Sanitarinis mazgas | 3,56 | | | | | | | | | 3,56 | |
| R | R | 10 | Sanitarinis mazgas | 4,72 | | | | | | | | | 4,72 | |
| R | R | 11 | Ventiliacijos kamera | 27,69 | | | | | | | | | 27,69 | |
| R | R | 12 | Virtuvė | 5,67 | | | | | | | | | 5,67 | |
| R | R | 13 | Tambūras | 2,06 | | | | | | | | | 2,06 | |
| R | R | 14 | Posėdžių salė | 67,29 | | | | | | | | 67,29 | | |
| R | R | 15 | Archyvo patalpa | 49,96 | | | | | | | | 49,96 | | |
| R | R | 16 | Pagalbinė patalpa | 2,06 | | | | | | | | | 2,06 | |
| R | R | 17 | Koridorius | 3,86 | | | | | | | | | 3,86 | |
| R | R | 18 | Koridorius | 38,00 | | | | | | | | | 38,00 | |
| R | R | 19 | Archyvo patalpa | 40,45 | | | | | | | | 40,45 | | |
| R | R | 20 | Pagalbinė patalpa | 2,00 | | | | | | | | | 2,00 | |
| R | R | 21 | Archyvo patalpa | 34,29 | | | | | | | | 34,29 | | |
| R | R | 22 | Pagalbinė patalpa | 1,81 | | | | | | | | | 1,81 | |
| R | R | 23 | Archyvo patalpa | 21,19 | | | | | | | | 21,19 | | |
| R | R | 24 | Koridorius | 5,38 | | | | | | | | | 5,38 | |
| R | R | 25 | Koridorius | 4,51 | | | | | | | | | 4,51 | |
| R | R | 26 | Civilinės saugos patalpa | 43,07 | | | | | | | | 43,07 | | |

| 1 | 2 | 3 | 4 | 5 | 6 | 7 | 8 | 9 | 10 | 11 | 12 | 13 | 14 | 15 |
|---|---|---|---|---|---|---|---|---|---|---|---|---|---|---|
| R | R | 27 | Pagalbinė patalpa | 5,75 | | | | | | | | | 5,75 | |
| R | R | 28 | Pagalbinė patalpa | 5,61 | | | | | | | | | 5,61 | |
| R | R | 29 | Koridorius | 1,95 | | | | | | | | | 1,95 | |
| R | R | 30 | Techninė patalpa | 3,49 | | | | | | | | | 3,49 | |
| R | R | 31 | Techninė patalpa | 6,35 | | | | | | | | | 6,35 | |
| R | R | 32 | Sanitarinis mazgas | 2,31 | | | | | | | | | 2,31 | |
| R | R | 33 | Sanitarinis mazgas | 2,25 | | | | | | | | | 2,25 | |
| R | R | 34 | Šiluminis mazgas | 12,82 | | | | | | | | | 12,82 | |
| R | R | 35 | Gesinimo stotis | 7,74 | | | | | | | | | 7,74 | |
| R | R | 36 | Koridorius | 1,61 | | | | | | | | | 1,61 | |
| R | R | 37 | Pagalbinė patalpa | 29,48 | | | | | | | | | 29,48 | |
| Iš viso rūsyje ( 37 patalpos ) | | | | 503,65 | | | | | | | | 256,25 | 247,40 | |
| 1 | 1 | 1 | Koridorius | 50,83 | | | | | | | | | 50,83 | |
| 1 | 1 | 2 | Virtuvė | 9,31 | | | | | | | | | 9,31 | |
| 1 | 1 | 3 | Kabinetas | 11,79 | | | | | | | | 11,79 | | |
| 1 | 1 | 4 | Kabinetas | 23,43 | | | | | | | | 23,43 | | |
| 1 | 1 | 5 | Sanitarinis mazgas | 4,25 | | | | | | | | | 4,25 | |
| 1 | 1 | 6 | Sanitarinis mazgas | 3,37 | | | | | | | | | 3,37 | |
| 1 | 1 | 7 | Kabinetas | 45,55 | | | | | | | | 45,55 | | |
| 1 | 1 | 8 | Kabinetas | 28,74 | | | | | | | | 28,74 | | |
| 1 | 1 | 9 | Koridorius | 4,39 | | | | | | | | | 4,39 | |

| 1 | 2 | 3 | 4 | 5 | 6 | 7 | 8 | 9 | 10 | 11 | 12 | 13 | 14 | 15 |
|---|---|---|---|---|---|---|---|---|---|---|---|---|---|---|
| 1 | 1 | 10 | Kabinetas | 12,04 | | | | | | | | 12,04 | | |
| 1 | 1 | 11 | Kabinetas | 34,56 | | | | | | | | 34,56 | | |
| 1 | 1 | 12 | Koridorius | 52,92 | | | | | | | | | 52,92 | |
| 1 | 1 | 13 | Kabinetas | 37,19 | | | | | | | | 37,19 | | |
| 1 | 1 | 14 | Kabinetas | 41,32 | | | | | | | | 41,32 | | |
| 1 | 1 | 15 | Kabinetas | 38,66 | | | | | | | | 38,66 | | |
| 1 | 1 | 16 | Kabinetas | 20,29 | | | | | | | | 20,29 | | |
| 1 | 1 | 17 | Koridorius | 5,63 | | | | | | | | | 5,63 | |
| 1 | 1 | 18 | Pagalbinė patalpa | 4,22 | | | | | | | | | 4,22 | |
| 1 | 1 | 19 | Sanitarinis mazgas | 3,95 | | | | | | | | | 3,95 | |
| 1 | 1 | 20 | Sanitarinis mazgas | 7,28 | | | | | | | | | 7,28 | |
| 1 | 1 | 21 | Sanitarinis mazgas | 4,04 | | | | | | | | | 4,04 | |
| 1 | 1 | 22 | Sanitarinis mazgas | 7,48 | | | | | | | | | 7,48 | |
| 1 | 1 | 23 | Kabinetas | 28,80 | | | | | | | | 28,80 | | |
| 1 | 1 | 24 | Kabinetas | 11,27 | | | | | | | | 11,27 | | |
| 1 | 1 | 25 | Koridorius | 12,14 | | | | | | | | | 12,14 | |
| 1 | 1 | 26 | Kabinetas | 33,90 | | | | | | | | 33,90 | | |
| 1 | 1 | 27 | Koridorius | 5,33 | | | | | | | | | 5,33 | |
| 1 | 1 | 28 | Koridorius | 1,33 | | | | | | | | | 1,33 | |
| 1 | 1 | 29 | Pagalbinė patalpa | 2,85 | | | | | | | | | 2,85 | |
| 1 | 1 | 30 | Pagrindinė patalpa | 43,44 | | | | | | | | 43,44 | | |

| 1 | 2 | 3 | 4 | 5 | 6 | 7 | 8 | 9 | 10 | 11 | 12 | 13 | 14 | 15 |
|---|---|---|---|---|---|---|---|---|---|---|---|---|---|---|
| 1 | 1 | 31 | Techninė patalpa | 17,78 | | | | | | | | | 17,78 | |
| 1 | 1 | 32 | Techninė patalpa | 14,32 | | | | | | | | | 14,32 | |
| 1 | 1 | 33 | Techninė patalpa | 10,37 | | | | | | | | | 10,37 | |
| Iš viso pirmame aukšte ( 33 patalpos ) | | | | 632,77 | | | | | | | | 410,98 | 221,79 | |
| 2 | 2 | 1 | Koridorius | 50,16 | | | | | | | | | 50,16 | |
| 2 | 2 | 2 | Kabinetas | 9,83 | | | | | | | | 9,83 | | |
| 2 | 2 | 3 | Serverinė | 12,88 | | | | | | | | | 12,88 | |
| 2 | 2 | 4 | Virtuvė | 21,45 | | | | | | | | | 21,45 | |
| 2 | 2 | 5 | Sanitarinis mazgas | 4,24 | | | | | | | | | 4,24 | |
| 2 | 2 | 6 | Dušo patalpa | 3,36 | | | | | | | | | 3,36 | |
| 2 | 2 | 7 | Posėdžių salė | 70,50 | | | | | | | | 70,50 | | |
| 2 | 2 | 8 | Kabinetas | 58,50 | | | | | | | | 58,50 | | |
| 2 | 2 | 9 | Koridorius | 86,11 | | | | | | | | | 86,11 | |
| 2 | 2 | 10 | Kabinetas | 24,49 | | | | | | | | 24,49 | | |
| 2 | 2 | 11 | Kabinetas | 16,58 | | | | | | | | 16,58 | | |
| 2 | 2 | 12 | Kabinetas | 30,28 | | | | | | | | 30,28 | | |
| 2 | 2 | 13 | Kabinetas | 24,33 | | | | | | | | 24,33 | | |
| 2 | 2 | 14 | Kabinetas | 9,10 | | | | | | | | 9,10 | | |
| 2 | 2 | 15 | Koridorius | 5,37 | | | | | | | | | 5,37 | |
| 2 | 2 | 16 | Pagalbinė patalpa | 3,96 | | | | | | | | | 3,96 | |
| 2 | 2 | 17 | Sanitarinis mazgas | 3,93 | | | | | | | | | 3,93 | |

| 1 | 2 | 3 | 4 | 5 | 6 | 7 | 8 | 9 | 10 | 11 | 12 | 13 | 14 | 15 |
|---|---|---|---|---|---|---|---|---|---|---|---|---|---|---|
| 2 | 2 | 18 | Sanitarinis mazgas | 7,42 | | | | | | | | | 7,42 | |
| 2 | 2 | 19 | Sanitarinis mazgas | 3,97 | | | | | | | | | 3,97 | |
| 2 | 2 | 20 | Sanitarinis mazgas | 7,45 | | | | | | | | | 7,45 | |
| 2 | 2 | 21 | Kabinetas | 18,76 | | | | | | | | 18,76 | | |
| 2 | 2 | 22 | Kabinetas | 10,62 | | | | | | | | 10,62 | | |
| 2 | 2 | 23 | Kabinetas | 11,44 | | | | | | | | 11,44 | | |
| 2 | 2 | 24 | Koridorius | 14,53 | | | | | | | | | 14,53 | |
| 2 | 2 | 25 | Koridorius | 34,68 | | | | | | | | | 34,68 | |
| 2 | 2 | 26 | Kabinetas | 48,40 | | | | | | | | 48,40 | | |
| 2 | 2 | 27 | Kabinetas | 11,16 | | | | | | | | 11,16 | | |
| 2 | 2 | 28 | Kabinetas | 11,16 | | | | | | | | 11,16 | | |
| 2 | 2 | 29 | Kabinetas | 20,14 | | | | | | | | 20,14 | | |
| 2 | 2 | 30 | Kabinetas | 12,42 | | | | | | | | 12,42 | | |
| 2 | 2 | 31 | Kabinetas | 12,84 | | | | | | | | 12,84 | | |
| Iš viso antrame aukšte ( 31 patalpos ) | | | | 660,06 | | | | | | | | 400,55 | 259,51 | |
| M | 2 | 32 | Koridorius | 31,79 | | | | | | | | | 31,79 | |
| M | 2 | 33 | Kabinetas | 18,10 | | | | | | | | 18,10 | | |
| M | 2 | 34 | Kabinetas | 6,96 | | | | | | | | 6,96 | | |
| M | 2 | 35 | Ventiliacijos kamera | 18,81 | | | | | | | | | 18,81 | |
| M | 2 | 36 | Kabinetas | 18,83 | | | | | | | | 18,83 | | |
| M | 2 | 37 | Kabinetas | 18,27 | | | | | | | | 18,27 | | |



| 1 | 2 | 3 | 4 | 5 | 6 | 7 | 8 | 9 | 10 | 11 | 12 | 13 | 14 | 15 |
|---|---|---|---|---|---|---|---|---|---|---|---|---|---|---|
| M | 2 | 38 | Kabinetas | 33,70 | | | | | | | | 33,70 | | |
| M | 2 | 39 | Kabinetas | 32,57 | | | | | | | | 32,57 | | |
| M | 2 | 40 | Koridorius | 58,24 | | | | | | | | | 58,24 | |
| M | 2 | 41 | Kabinetas | 30,32 | | | | | | | | 30,32 | | |
| M | 2 | 42 | Kabinetas | 32,48 | | | | | | | | 32,48 | | |
| M | 2 | 43 | Kabinetas | 46,05 | | | | | | | | 46,05 | | |
| M | 2 | 44 | Koridorius | 7,14 | | | | | | | | | 7,14 | |
| M | 2 | 45 | Pagalbinė patalpa | 4,08 | | | | | | | | | 4,08 | |
| M | 2 | 46 | Virtuvė | 10,38 | | | | | | | | | 10,38 | |
| M | 2 | 47 | Sanitarinis mazgas | 4,79 | | | | | | | | | 4,79 | |
| M | 2 | 48 | Sanitarinis mazgas | 2,26 | | | | | | | | | 2,26 | |
| M | 2 | 49 | Sanitarinis mazgas | 2,24 | | | | | | | | | 2,24 | |
| M | 2 | 50 | Kabinetas | 11,92 | | | | | | | | | 11,92 | |
| M | 2 | 51 | Kabinetas | 15,30 | | | | | | | | | 15,30 | |
| M | 2 | 52 | Koridorius | 12,55 | | | | | | | | | 12,55 | |
| M | 2 | 53 | Koridorius | 35,32 | | | | | | | | | 35,32 | |
| M | 2 | 54 | Pagalbinė patalpa | 4,54 | | | | | | | | | 4,54 | |
| M | 2 | 55 | Kabinetas | 31,02 | | | | | | | | 31,02 | | |
| M | 2 | 56 | Kabinetas | 14,55 | | | | | | | | 14,55 | | |
| M | 2 | 57 | Kabinetas | 18,60 | | | | | | | | 18,60 | | |
| M | 2 | 58 | Kabinetas | 15,02 | | | | | | | | 15,02 | | |

| 1 | 2 | 3 | 4 | 5 | 6 | 7 | 8 | 9 | 10 | 11 | 12 | 13 | 14 | 15 |
|---|---|---|---|---|---|---|---|---|---|---|---|---|---|---|
| M | 2 | 59 | Kabinetas | 16,95 | | | | | | | | 16,95 | | |
| M | 2 | 60 | Kabinetas | 13,65 | | | | | | | | 13,65 | | |
| M | 2 | 61 | Kabinetas | 14,19 | | | | | | | | 14,19 | | |
| Iš viso pastogėje ( 30 patalpos ) | | | | 580,62 | | | | | | | | 361,26 | 219,36 | |
| Iš viso ( 131 patalpos ) | | | | 2377,10 | | | | | | | | 1429,04 | 948,06 | |

**ELEKTRONINIO DOKUMENTO METADUOMENYS**

**I. Dokumento pavadinimas (antraštė)** Pagrindinio pastato vidaus patalpų eksplikacija

**II.Dokumento sudarytojas (-ai)**

**III. Dokumento registracijos data ir numeris** 2025-01-23 08:42:14, Nr. 1175373007

**IV. Pasirašymas**

**Parašo paskirtis:** pasirašymas
**Parašą sukūrusio asmens vardas, pavardė ir pareigos** _____
Registrų centras
**Sertifikatas išduotas:**
**Parašo sukūrimo data ir laikas:** 2025-01-23 08:42:14
**Parašo formatas:** XAdES-BASELINE-T
**Laiko žymoje nurodytas laikas:** 2025-01-23 08:42:17
**Informacija apie sertifikavimo paslaugų teikėją:** RCSC IssuingCA
**Sertifikato galiojimo laikas** 2023-11-15 09:30:09 – 2025-11-14 09:30:09

**Parašo paskirtis:** registracija
**Parašą sukūrusio asmens vardas, pavardė ir pareigos** Nijolė Ramaneckienė, Vyresnioji kadastro specialistė, Valstybės įmonė Registrų centras
**Sertifikatas išduotas:**
**Parašo sukūrimo data ir laikas:** 2025-02-06 08:43:58
**Parašo formatas:** XAdES-BASELINE-T
**Laiko žymoje nurodytas laikas:** 2025-02-06 08:43:59
**Informacija apie sertifikavimo paslaugų teikėją:** RCSC IssuingCA
**Sertifikato galiojimo laikas** 2023-11-24 11:12:31 – 2025-11-23 11:12:31

**V. Pagrindinio dokumento priedų skaičius** – 0

**VI. Pagrindinio dokumento pridedamų dokumentų skaičius** – 0

**VII. Pridedami dokumentai:** nėra priedų

**VIII. Dokumento specifikacijos identifikavimo žymuo** ADOC-V1.0

**IX. Programinės įrangos, kuria naudojantis sudarytas elektroninis dokumentas, pavadinimas**
RC-DSS

**X. Elektroninio dokumento grupė** BeDOC

**XI. Informacija apie elektroninio (-ių) parašo (-ų) tikrinimą (tikrinimo data)**
Visi dokumente esantys elektroniniai parašai galioja (2025-02-06 12:07:35)

**XII. Papildomi metaduomenys**
Nuorašą suformavo M.Jelenskaja, 2025-02-06 12:07:35 RC-DSS

